［特集］食欲の秋！到来

目次

02 ［特集］かわさき宇宙散歩
04 なかはらごはん
06 ［匠の技 匠の品］フードコーディネーター
10 ［中原街道を行く］丸子の渡し
11 ［3時のおやつ］パティスリー シュシュクリエ

No.13 2019 Autumn

「ひと、まち NAKAHARA」はジェクト㈱発行の地域情報誌です。

Take Free

ひと まち NAKAHARA

特集1 宇宙への誘い

かわさき宇宙散歩

澄んだ空気に、夜空の星が一段と輝きをます季節。
遥か彼方に広がる宇宙には、子供も大人も惹きつけてやまないロマンがあります。
そんな宇宙の魅力がここ川崎で身近に感じられる、スポットやお話をご紹介します。

“世界最高の星空”と評されるプラネタリウム「MEGASTAR-Ⅲ FUSION」

子供の夢が広がる宇宙体験 ～かわさき宙と緑の科学館～

屋上の天体観測スペース「アストロテラス」

3つの天文体験ができる、生田緑地内の科学館。天文展示では、太陽系にある惑星や宇宙の構造についての解説があり、隕石の実物も見られます。屋上のアストロテラスは、コンピュータ制御の望遠鏡が並ぶ観測スペース。昼間でも、太陽の黒点や明るい星が観察できるそうです。そして、大人気なのがプラネタリウム。当館のために開発された最新鋭の投影機が描きだすリアルな星空とともに、今までにない宇宙像が楽しめます。親子やご家族連れで、ぜひ。天体と宇宙の不思議に触れられるおすすめスポットです。

プリンの形にちなんで建物の愛称は「サイエンスプリン」

かわさき宙（そら）と緑の科学館

〒 多摩区枡形7-1-2
☎ 044-922-4731
9:30～17:00
休 月曜日（祝日を除く）、祝日の翌日（土日・祝日を除く）、年末年始
¥ 展示室無料　※プラネタリウムは観覧料が必要
http://www.nature-kawasaki.jp/

公開時間は昼と夜の部があり、昼も明るい星が見える。夜は天体観測会も開催。

素材提供：かわさき宙と緑の科学館

大人が想いを深める宇宙 ～ASTRO café TEMO～

夜空に輝く星に、神秘的なものを感じる大人も多いはず。店主もまたその一人。一戸建てを自らリノベーションし今年で10年目になるカフェは、趣味の天体観測や双眼鏡の楽しみを伝えるショップでもあります。扱いやすく旅先にも持ち運べる双眼鏡は、これから天体観察を始めたい人にもおすすめ。その魅力を知れば、空の景色がまた違って見えるかもしれません。

星を見ることに特化した星空双眼鏡は手のひらサイズ！

ASTRO café TEMO

〒 中原区上小田中6-1-5
☎ 044-755-8234
12:00～19:00（夜の天体観測は要望に合わせて随時開催）
休 不定休（詳細はhttps://www.facebook.com/cafeTemo/）

技術で宇宙の未来をひらく企業 ～エレックス工業株式会社～

地球から5500万光年の距離にあり、太陽の65億倍の質量をもつ銀河M87のブラックホール。画像はブラックホール（中央の黒い部分）と周囲のガスから出る光。

画像提供：国立天文台などの国際プロジェクトチーム（EHT）

史上初のブラックホール撮影に貢献

今年4月、ブラックホールの撮影に成功!のニュースが全世界を駆け巡りました。この歴史的快挙に地元企業が大きく貢献していたのをご存知でしょうか。それが電波天文観測分野のトップ企業、エレックス工業です。「国立天文台と組んで20年以上積み上げてきた成果」と語る内藤社長。視力300万という超高解像度を実現するため、世界8つの電波望遠鏡をつないで仮想的に地球サイズの望遠鏡をつくりだす技術、そして1秒間にスマートフォン写真1万枚に相当するデータ量を高速伝送処理する技術など、エレックス工業の技術力があったからこその成功でした。宇宙の謎を解き明かす偉大な一歩。しかし内藤社長は「研究的にも、技術的にも、まだまだこれから。」川崎発の先進技術が次はどんな驚きをもたらしてくれるのか、大いに楽しみです。

内藤岳史 社長

エレックス工業株式会社

〒 高津区新作1-22-23
☎ 044-854-8281（代）
https://www.elecs.co.jp/

特集2 食欲の秋到来！

なかはらごはんで ゆっくりお腹と心を満たす

秋の楽しみと言えば、やっぱりグルメ!
美味しいものを求めてあのまち、このまち……もいいけれど
今年は地元なかはらで、時間を気にせずゆっくり食を
楽しみませんか? 店主さんや常連さんなど、同じ街にくらすひと、
働くひととの交流ができるのも地元ごはんの醍醐味。
お腹だけでなく心も満たしてくれるお店をご紹介します。

なかはらごはん 01

常連客を惹きつけてやまない 変わらぬ「この味」がここにある

地元企業の社員に、クセになる味のとりことなる人が多数いるという「いかと明太子のパスタ」。1000円

イベントが多い秋。大人数でのご利用も気軽にご相談くださいね。

なかはらに45年、働く人、くらす人をいつでも温かく迎えてくれる洋食レストラン。ボリューム満点のお肉料理がその代名詞ですが、お客さんの多くは、そのボリュームに惹かれてというよりも「マスターのあの料理が食べたいから」とお気に入りメニューを求めて“帰ってくる”といいます。二人三脚でお店の味とサービスを守るマスター夫妻に、胃袋と心をつかまれるなかはら人は絶えません。

ファミリーレストラン　コクリコ

〒 中原区上小田中5-4-22
☎ 044-766-1766
昼11:00～14:00／夜17:00～22:00
休 日曜日

※表示価格はすべて内税です。

なかはらごはん 02

こだわりの自家製出汁が効いた 正統派大阪風お好み焼きをなかはらで

秋の夜長、ビールのお供にお好み焼きはいかがでしょう?

牛すじたっぷり、とろーり卵と青ネギのトッピングが嬉しい「すじ焼き」は不動の一番人気。900円

関西生まれ川崎育ちの店主が、「気軽に本場の味を!」と2年前にオープン。確かに武蔵中原駅から徒歩1分、煉瓦の壁が落ち着いた雰囲気を出すこの店なら、老若男女問わず、グループでも一人でも、気軽に立ち寄れ、ゆっくり食事を楽しめます。夢を諦められず、サラリーマンを辞めて修行に励んだという店主自ら、一枚一枚焼き上げるお好み焼きは、外はカリッ、中はフワッ♡、もはや“癒し”です。

お好み焼き 鉄板焼き　コナモン

〒 中原区上小田中6-22-7プロスパービル4F
☎ 044-819-4844
昼11:00～14:00／夜17:00～23:00
休 火曜日・毎月第2日曜日
http://okonomiyaki-konamon.jp/

なかはらごはん 03

口の中でジワっと広がる旨味と甘み これぞ、元魚屋のなせる業

秋刀魚や白子、あん肝に牡蠣、秋の魚はお酒との相性抜群です。

旬の魚と常時10種類以上の厳選された各地の地酒が楽しめるお店。毎朝川崎北部市場から直接仕入れるという魚介は驚きの鮮度。それもそのはず、大将は元魚屋の三代目で、物心ついたときから「旨い魚」を見極め、包丁で魚を捌いていたと言います。明るい笑顔の奥様と二人、中原に店を構えて13年。11月第2週には飲み物が半額になる13周年フェアを開催するというのでお見逃しなく!

10種類以上(仕入れにより毎日異なる)の具材がこぼれんばかりに丼を覆う「海鮮丼」。昼1000円、夜1350円

海鮮厨房　匠

〒 中原区下小田中1-8-2 KFAビル1F
☎ 044-751-0057
昼11:30～13:15(火～金)
夜17:00～23:00
休 日曜日

匠の技の品

匠の人

西岡 治子さん

にしおか はるこ

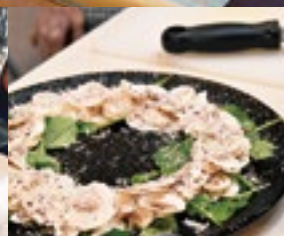

料理教室 haruko's cooking salon

作る楽しさと、食空間を彩る楽しさ。日常の家庭料理が豊かになるヒントを。

大きなアイランドキッチンを囲み、4〜5人の受講生が集う。習うのは前菜からデザートまで6〜7品のフルコース。調理スペース横の食事机には、あらかじめ食器類が綺麗にセッティングされている。ある程度調理し終えた後は、そこでゆったり食事と会話を楽しむことができる。西岡さんの料理教室は、料理を温かいうちに食べられるよう、食器出しや片付けを彼女自身が行う独自のおもてなしスタイルだ。料理に加え、食空間を演出するフードコーディネーターらしい一面でもある。

これまではご主人の転勤地にあわせて全国各地で料理を教え、2009年からはご主人の実家である武蔵新城を中心に活動している。「料理を通して、その土地の人と交流ができる。今の新城でもそう。新城は良いものが安く手に入る素敵な町だから、ここで買える食材で日常的に使えるレシピを考えている」と西岡さんは話す。レッスンは個別グループごとに、希望の日時・予算にも柔軟に応じており、レパートリーは得意の和食・中華にとどまらない。今、西岡さんが特に力を入れているのは大学生や若者の調理指導。例えば、夫婦共働きが多い20〜30代には、忙しい中でも《手軽に作れて美味しい》のヒントを、レシピの随所にちりばめていく。

こうした西岡さんの活動の源にあるのは、皆に「食」を楽しんでもらうこと。一人よりも皆で、食事とともに会話する「食卓の場」を大切にする気持ちが、この料理教室のおいしさのスパイスにもなっているのだろう。

依頼・お問い合わせ先:harukonishioka@yahoo.co.jp　※武蔵新城駅より徒歩圏内。キッチンスペースでの食事会開催や出張料理教室の相談も可能。

ジェクトにおまかせ

「窓」の工夫

家の中で熱の出入りが最も大きいのが窓。夏には涼しく、冬には温かい生活を送るにはその性能が重要です。

窓は空気や光を取り入れる効果がある反面、壁よりも断熱性能が低く、室温と外気温の差で、結露が起きます。外の音が気になって、よく眠れないなどの生活の悩みを引き起こすこともあります。

新築でしたら意匠性を損なわず性能の高いペアガラスサッシ等を選ぶこともできますが、リフォームで高い効果を上げるなら断然インナーウィンドウがおすすめです。

室内側にもう一つ窓をつけ二重サッシにする工法です。取付工事も一日で終わるので、すぐにその向上した性能を実感できます。

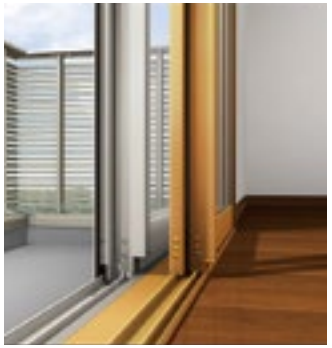

株式会社 LIXIL（インプラス）

樹脂製なので、室内に合わせたカラーを選ぶことができます。

インナーウィンドウを取り付けることで、断熱性能の向上により結露の抑制、省エネ効果が上がります。同時に防音効果もあります。

住む人の快適な暮らしを、第一に。お客様の理想を形にする。

ジェクト株式会社

リビングの吹き抜け

JECTO
施工ギャラリー

A-sestet　木造３階建　デザイナーズ賃貸　中原区市ノ坪　2019年6月竣工

現在の丸子橋は平成12年に架け替えが行われた。

中原街道を行く 丸子の渡し

中原街道を東へ進めば、やがて多摩川へ。今でこそ、立派な丸子橋が対岸の東京都大田区を便利に結んでいるが、橋が架けられたのは昭和10年のことだった。

それまでは「丸子（まるこ／まりこ）の渡し」と呼ばれた渡し船が人・家畜・物産などを運ぶ唯一の交通手段で、その歴史はなんと中世にまで遡るという。

貴重なこの歴史文化を次世代に伝えようと、丸子の渡し復活協議会が設立。平成26年からは多摩川をはさんで川崎市側と大田区側の両岸で「丸子の渡し祭り」が開催されている。

この催しの目玉イベントが、往年の渡し船を再現した乗船体験だ。橋のない時代、丸子の渡しの重要性を改めて実感することができる。

また祭りにふさわしく、当日は大道芸やお囃子といった催事、名産品を並べた出店など、お楽しみも盛り沢山。なかでも多摩川アユの炭火焼きは、毎年人気が高い。

昨年は約千人もの参加者があったという「丸子の渡し祭り」。第6回目となる今年は11月10日（日）に開催が予定されている。

ぜひ出かけてみてはいかがだろう。

第6回 丸子の渡し祭り

日時：2019年11月10日（日）
午前10時～午後3時
場所：川崎市側／丸子橋第一広場
大田区側／多摩川丸子橋緑地

●丸子の渡し乗船体験（乗り放題）
中学生以上500円、小学生以上300円、未就学児無料（保護者同伴）
※荒天・増水で中止する場合があり
●その他、催事・出店など

「丸子の渡し祭り」写真提供／とどろき水辺の楽校

かわさき再発見

変わりゆく武蔵小杉

いまは高層マンションが建ち並び、すっかり姿を変えた武蔵小杉ですが、ほんの少し前まで原っぱと工場が、そこにはありました。尻手黒川道路は、どこまでも緑で、あの向こうにはどんな景色が広がっているのだろうと、幼心に思ったことを思い出します。

高校生の頃アルバイトで、武蔵小杉の工場に勤務し、なにかとても小さな部品をいくつもいくつも日が暮れるまで検品しました。これは何になるのだろうと、ふと疑問に思い、上席に尋ねると、誰もが知っているあるメーカーの製品の一部になると知り、川崎が工業地帯であり、日本を支えているのだと実感しました。

むかしは鮮明な記憶とともによみがえります。

いま武蔵小杉駅は、横須賀線が停まるようになり、都内へのアクセスがとても便利になりました。こんなに新宿が近かったのかと思うほど、東京が身近に感じられ、それでもなにかノスタルジックな郷愁のようなものを、当初は感じたものです。

これからも武蔵小杉は変わります。それでも心の中にある風景は、昔懐かしの武蔵小杉です。

監修／羽田猛先生　協力／新小杉開発（株）

3時のおやつ

グランツリー武蔵小杉のなかを歩いていると、黄色い看板が目に入る。

パティスリーシュシュクリエ。目に飛び込む美味しそうなお菓子の数々。
今日はこの店で、会社の仲間におやつを買っていこう。
どれがいいだろうと見ていると、「むさこdeシュー」なる商品が目に留まった。
黒ゴマをあしらい、どこか和風な雰囲気のするこのシュークリームは、
おひとり様5点までの限定商品。聞けばより多くの人に食べてもらいたいからだそうだ。
商品名は武蔵小杉からきているという。迷わずに買った。

帰社後、箱を開けると、わぁと皆から歓声が上がった。
さっそくパクり。バニラビーンズ入りのクリームの
多さにびっくりする。
シュークリームと言えばカスタードクリーム。
生クリームの濃厚さもあいまって、とても柔らかい。
黒ゴマのアクセントがなんとも言えない。
同僚もみな笑顔。買ってよかった。

3時のおやつ。あなたもいかが？

パティスリーシュシュクリエ　武蔵小杉店

中原区新丸子東3-1135-1
グランツリー武蔵小杉 1F
TEL 044-920-8080
東急東横線「武蔵小杉駅」南口徒歩２分
営業時間：10:00～21:00
定休日：不定休（グランツリー武蔵小杉に準ずる）

学童クラブ

AYUMI

あゆみ♪武蔵中原

2020年4月 OPEN！

児童募集中

詳しくはWEBにて scc-ayumi.com 学童クラブ　あゆみ

お問い合わせは 0120-070-580

・受付時間：9:00 ～ 17:00（土日祝除く）
・一部の回線ではつながらない場合がございます。
その際は 044-788-8773 までご連絡ください。

運営会社 JECTO ジェクト株式会社　本社営業所　〒211-0053　川崎市中原区上小田中 6-20-2　TEL044-755-2525

答えを当ててクオカードをGET！

Let's クロスワード

A~Dの枠に入る文字を並べてできる言葉は何でしょう？

タテのカギ

1. 液体が空気を含むとできる丸いつぶ。あぶく。
3. 通貨価値が下がり、物価が上がり続ける現象。
5. 新聞や雑誌の記事を集めたり、書いたりする人。

ヨコのカギ

2. 物が燃え尽きた後に残る、粉末のこと。
4. 腕の付け根の下。「○○を締める」。
6. 一面に芝の生えたところ。芝が植えてある場所。
7. 蚊を防ぐために、吊り下げて使う目の細かい網。

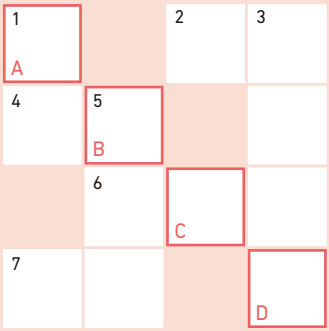

ヒント！ せっかくの運動会や各種スポーツ大会、当日のお天気はこうあってほしいもの。

正解者の中から抽選で5名様にクオカード1000円分をプレゼント！ ご応募お待ちしております。

応募方法　メールアドレス「hito78@jecto.co.jp」まで、以下①～③の内容をそえてお送りください。
①クロスワードの答え　②ひとまちNAKAHARAについてのご意見・ご感想　③住所・氏名

締 切 日　2019年10月31日(木)　※いただいた個人情報は冊子の向上にのみ使用し、第三者に公開することはありません。

SINCE 1920 100th ANNIVERSARY

2020年で創業100周年
地域の皆様とこれからも

JECTO

ひと、まち NAKAHARA（無料）
2019年9月発行

※NAKAHARA（なかはら）は、
中原区とその周辺地域を含みます。

発行：ジェクト株式会社
http://www.jecto.co.jp
〒211-0053
川崎市中原区上小田中6丁目20番2号
編集：「ひと、まち NAKAHARA」編集室
お問い合わせ　TEL:044-755-2525(代表)